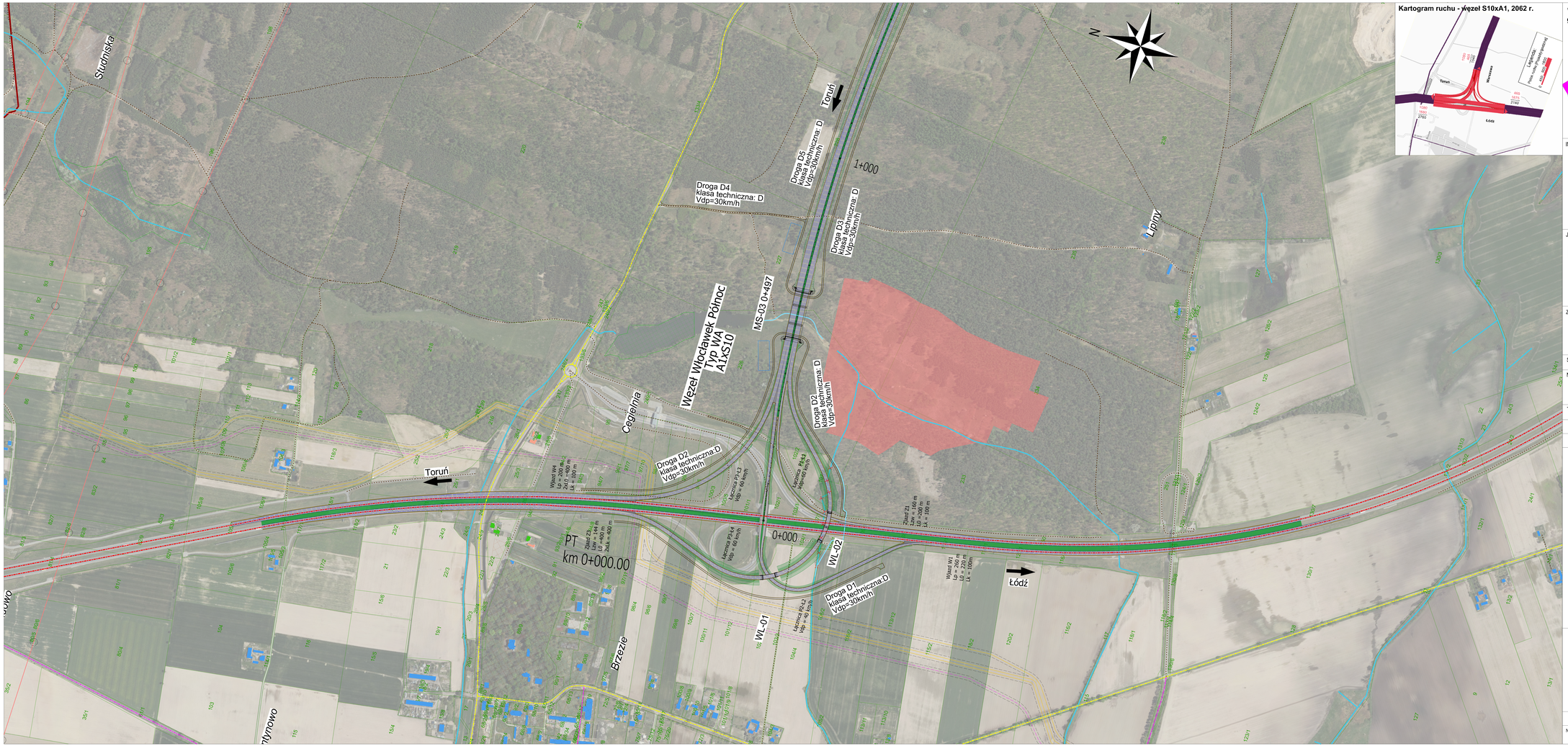

Kartogram ruchu - węzeł S10xA1, 2062 r.

*Opracowanie wykonano przy użyciu danych geoprzestrzennych aktualnych na rok 2023

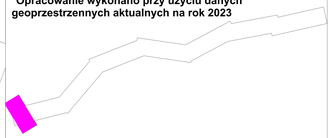

INWESTOR:

GDDKiA

SKARB PAŃSTWA
Generalny Dyrektor Dróg Krajowych i Autostrad
reprezentowany przez:
Generalna Dyrekcja Dróg Krajowych i Autostrad
ODDZIAŁ W BYDGOSZCZY
ul. Fordońska 6
85-085 Bydgoszcz

JEDNOSTKA PROJEKTOWA:

Lider Konsorcjum:
TPF Sp. z o. o.
ul. Postępu 14B,
02-676 Warszawa

Partner Konsorcjum:
Databout Sp. z o. o.
ul. Bitwy Warszawskiej 1920 r. 7
02-366 Warszawa

ZAMÓWIENIE:
Dokumentacja projektowa budowy drogi ekspresowej S10 i S50 A1 - Obwodnica Aglomeracji Warszawskiej z podziałem na części:
CZĘŚĆ I - Studium Techniczno-Ekonomiczno-Środowiskowe z materiałami do decyzji o środowiskowych uwarunkowaniach dla przedsięwzięcia pn.:
"Budowa drogi ekspresowej S10 na odc. od A1 do granicy województwa"

Stadium: **STUDIUM TECHNICZNO-EKONOMICZNO-ŚRODOWISKOWE**

Nazwa opracowania:
FAZA II
TOM C - CZĘŚĆ TECHNICZNA - DROGOWA
C II. CZĘŚĆ RYSUNKOWA

Branża: **DROGOWA**

Tytuł rysunku: **Plan sytuacyjny - wariant 2**

SKALA: **1:5000**

STANOWISKO:	IMIĘ I NAZWISKO:	SPECJANLNOŚĆ I NR UPRAWNIEŃ:	PODPIS:
Główny Projektant Drogowy	mgr inż. Rafał Dziedzic	Drogowa PDK/0023/POOD/08	
Projektant	mgr inż. Grzegorz Witykło	Drogowa LUB/0165/POOD/12	
	mgr inż. Adam Ziemiński	Drogowa MAZ/0313/PWBD/15	
	mgr inż. Adrian Chojnowski	Drogowa LUB/0006/PWBD/17	
	mgr inż. Jaromir Krzysztofik	Drogowa MAZ/0669/PBD/23	
	mgr inż. Jacek Noskiewicz	Drogowa MAZ/0359/PWBD/21	
	mgr inż. Karol Piastowicz	Drogowa MAZ/0516/PWBD/19	
	mgr inż. Piotr Szczepański	Drogowa MAZ/0311/PWBD/15	
	mgr inż. Łukasz Konarski	Drogowa MAZ/521/PBD/19	
	mgr inż. Daniel Radomski	Drogowa MAZ/0377/PBD/22	
	mgr inż. Jacek Chamioło	Drogowa MAP/0041/POOD/03	
	mgr inż. Marek Cieślak	Drogowa MAZ/0416/PBD/22	
	mgr inż. Radosław Silski	Drogowa MAZ/0022/PBD/21	
	mgr inż. Mariusz Giemza	Drogowa MAZ/0410/PWBD/22	
Opracowujący	mgr inż. Magdalena Bocian	-	
	mgr inż. Tomasz Jaskólski	-	
	inż. Mateusz Dzimiera	-	
	mgr inż. Katarzyna Dziechciarz	-	
	mgr inż. Patrycja Michalska	-	
	inż. Karol Chochura	-	
Sprawdzający	mgr inż. Grzegorz Placek	Drogowa MAZ/0198/POOD/04	

NR DOKUMENTU:	DATA:	NR RYS:	NR REWIZJI:
	04.2024	2.080	00