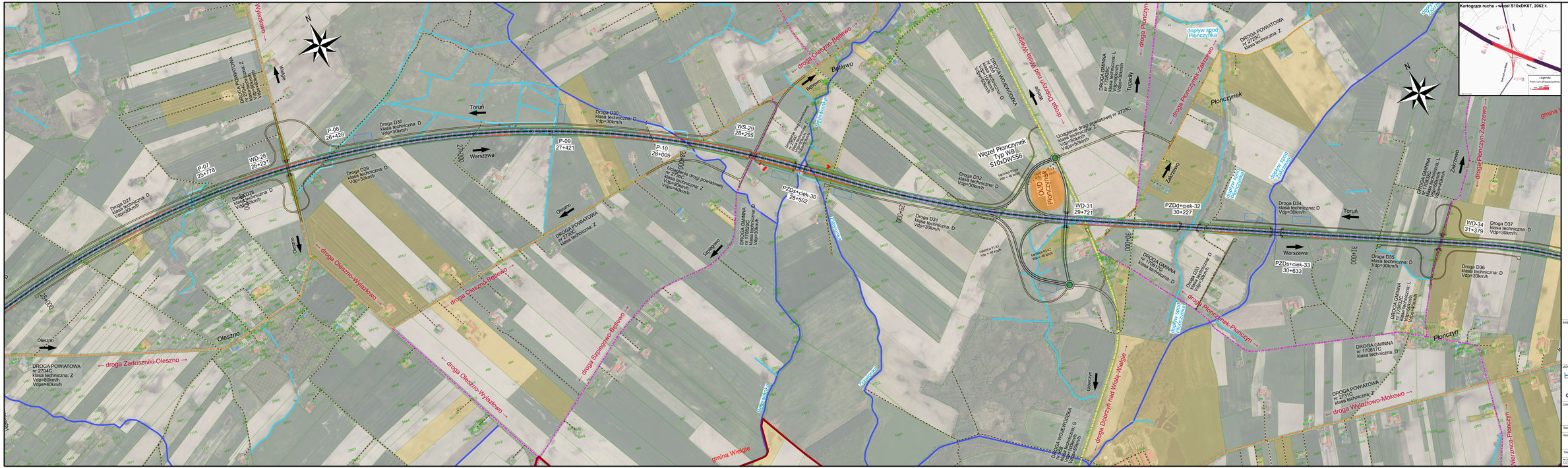

INWESTOR:

GDDKiA

SKARB PAŃSTWA
Generalny Dyrektor Dróg Krajowych i Autostrad
reprezentowany przez:
Generalną Dyrekcję Dróg Krajowych i Autostrad
ODZIAŁ W BYDGOSZCZY
ul. Fordońska 6
85-085 Bydgoszcz

JEDNOSTKA PROJEKTOWA:

tpf

Lider Konsorcjum:
TPF Sp. z o. o.
ul. Postępu 14B,
02-476 Warszawa

databout

Partner Konsorcjum:
Databout Sp. z o. o.
ul. Bitwy Warszawskiej 1920 r. 7
02-366 Warszawa

ZADANIE:

Dokumentacja projektowa budowy drogi ekspresowej S10 i S50 Al-I - Obwodnica Aglomeracji Bydgoskiej i przebudowa na czas(ie)
CZĘŚĆ I - Studium Techniczno-Ekonomiczne Środowisko z materiałami do decyzji o środowiskowych uwarunkowaniach dla przebiegów pn.:
"Budowa drogi ekspresowej S10 w ciąg A1 do granicy województwa"

Skala: **STUDIUM TECHNICZNO-EKONOMICZNO-ŚRODOWISKOWE**

Nazwa opracowania: **FAZA II**
TOM C - CZĘŚĆ TECHNICZNA - DROGOWA
C 6 CZĘŚĆ RYSUNKOWA

Branża: **DROGOWA**

Tytuł rysunku: **Plan sytuacyjny - wariant 3A**

Skala: **1:2000**

NR DOKUMENTU	DATA	NR ARKUSZA	ILOŚĆ ARKUSZY
520 3773_PS_WB3_2_5A	11.2024	14	2_5A