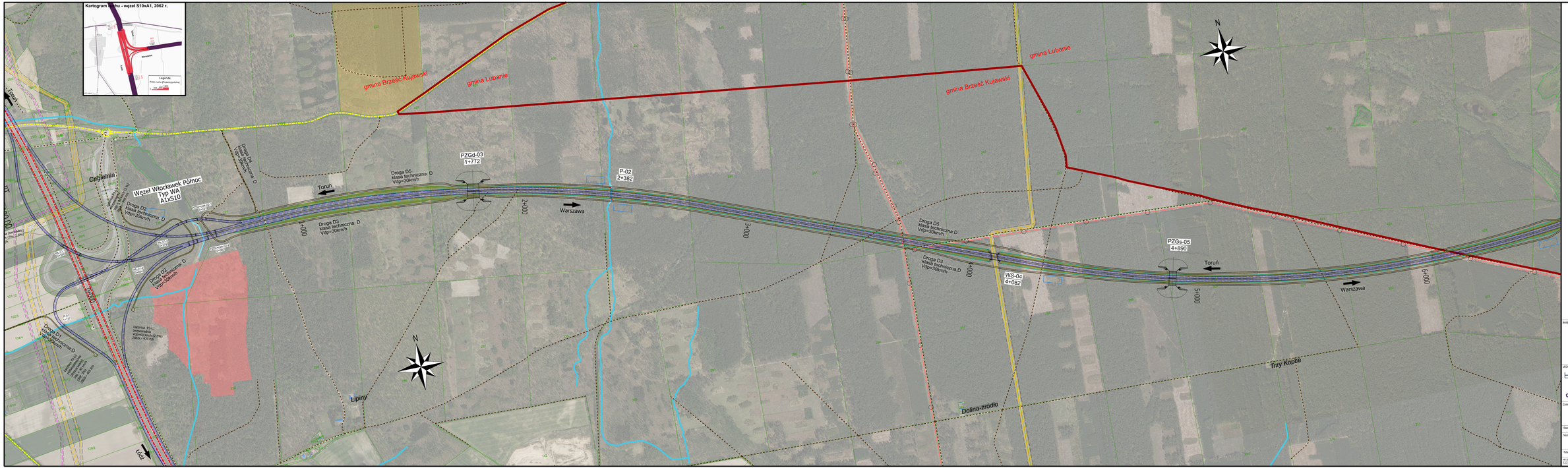

INWESTOR:

SKARB PAŃSTWA
Generalny Dyrektor Dróg Krajowych i Autostrad
reprezentowany przez:
Generalna Dyrekcja Dróg Krajowych i Autostrad
ODDZIAŁ W BYDGOSZCZY
ul. Fordońska 8
85-085 Bydgoszcz

JEDNOSTKA PROJEKTOWA:

Lider Konsorcjum:
TPF Sp. z o. o.
ul. Podejście 14B,
02-670 Warszawa

Partner Konsorcjum:
Databout Sp. z o. o.
ul. Biłwy Wartoszewskiej 1920 r. 7
02-362 Warszawa

ZAWIERA:
Dokumentacja projektowa budowy drogi ekspresowej S10 i S50 A1 – Obwodnica Aglomeracji Warszawskiej z podziałem na części:
CZĘŚĆ C – Studium Techniczno-Ekonomiczno-Środowiskowe z materiałami do decyzji o środowiskowych uwarunkowaniach dla przebiegwariantu pn.:
"Budowa drogi ekspresowej S10 na odc. od A1 do granicy województwa"

Stadium: **STUDIUM TECHNICZNO-EKONOMICZNO-ŚRODOWISKOWE**

Nazwa opracowania: Branża:

FAZA B
TOM C – CZĘŚĆ TECHNICZNA – DROGOWA DROGOWA
C 8 CZĘŚĆ RYSUNKOWA

Tytuł rysunku:	Plan sytuacyjny – wariant 4		SKALA: 1:5000
NR DOKUMENTU: SOE_2701_PB_W4-2_4_2	Data: 11.2024	NR PRZ: 2_4_2	NR REWIZJI: 00