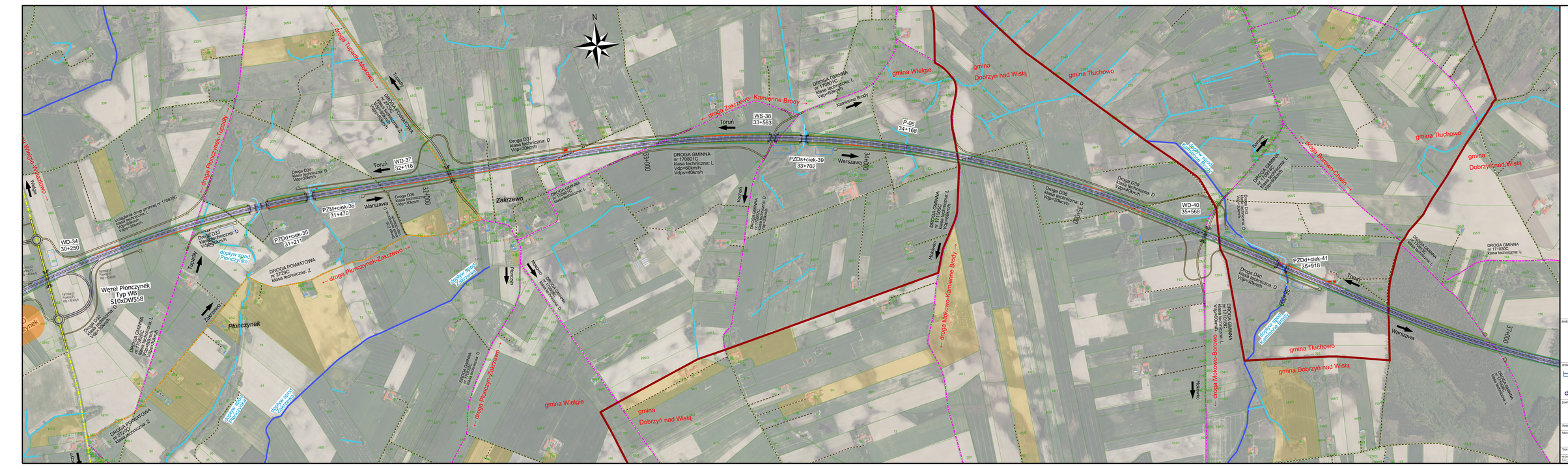


INWESTOR:	SKARB PAŃSTWA Generalny Dyrektor Dróg Krajowych i Autostrad reprezentowany przez: Generalną Dyrekcję Dróg Krajowych i Autostrad Oddział w Bydgoszczy ul. Fordońska 9 85-030 Bydgoszcz
JEDNOSTKA PROJEKTOWA:	Lider Konsorcjum: TPF Sp. z o.o. ul. Postępu 14B, 02-676 Warszawa Partner Konsorcjum: Databout Sp. z o. o. ul. Bitwy Warszawskiej 1920 r. 7 02-366 Warszawa
ZAKRES PRAC:	Dokumentacja projektowa budowy drogi ekspresowej S10 i S50 A1 – Obwodnica Aglomeracji Płonczynecko-Zakrzewskiej z podziałem na części: CZĘŚĆ I - Studium Techniczno-Ekonomiczno-Środowiskowe z materiałami do decyzji o środowiskowych uwarunkowaniach dla przebiegu/wariantu pn.: "Budowa drogi ekspresowej S10 na odc. od A1 do granicy województwa"
Etap/Nr:	STUDIUM TECHNICZNO-EKONOMICZNO-ŚRODOWISKOWE	
Nazwa opracowania:	FAZA II TOM C – CZĘŚĆ TECHNICZNA – DROGOWA C.6 CZĘŚĆ RYSUNKOWA	Branża: DROGOWA
TEMAT RYSUNKU:	Plan sytuacyjny – wariant 4	SKALA: 1:5000
NR OPRACOWANIA: S10_FAZ_TR_WA-2_C_6	DATA: 11.2024	NR RYS.: 2_C_6	NR REDAKCJI: 00