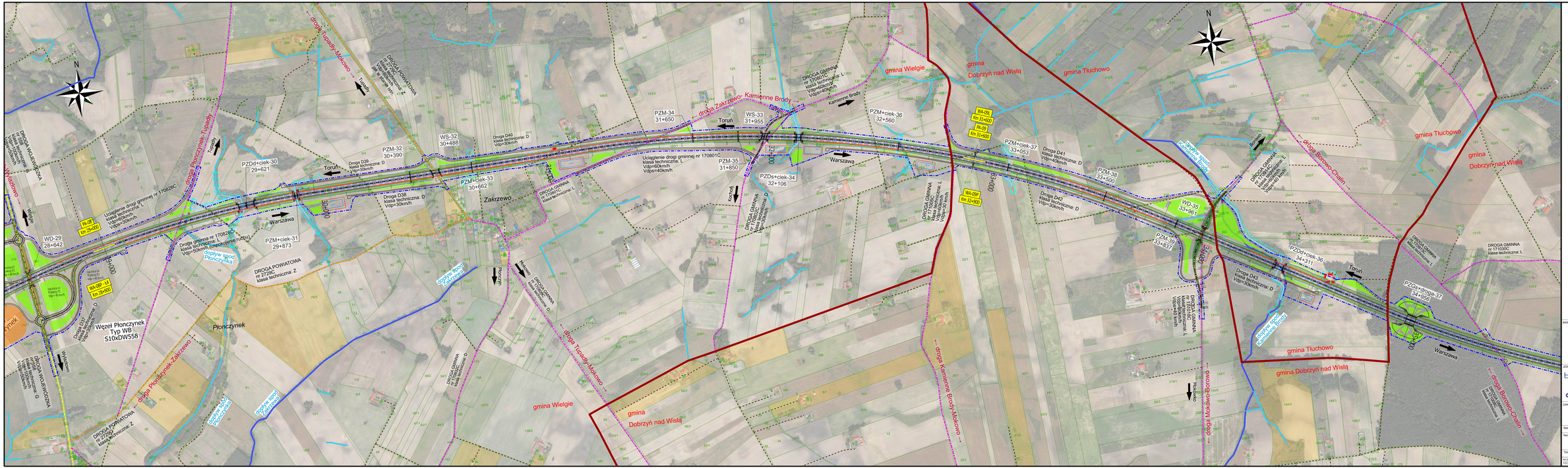

*Opracowanie wykonano przy użyciu danych geoprzestrzennych aktualnych na wrzesień 2024 r.

INWESTOR:

GDDKiA

SKARB PAŃSTWA
Generalny Dyrektor Dróg Krajowych i Autostrad
reprezentowany przez:
Generalną Dyrekcję Dróg Krajowych i Autostrad
ODDZIAŁ W BYDGOSZCZY
ul. Fordońska 8
86-005 Bydgoszcz

JEDNOSTKA PROJEKTOWA:

tpf

databout

Lider Konsorcjum:
TPF Sp. z o. o.
ul. Podejgo 14B,
02-670 Warszawa

Partner Konsorcjum:
Databout Sp. z o. o.
ul. Bitwy Warszawskiej 1920 r. 7
02-362 Warszawa

ZIKOMENIE:
Dokumentacja projektowa budowy drogi ekspresowej S10 i S50 A1 – Obwodnica Aglomeracji Warszawskiej z podziałem na części:
CZĘŚĆ I - Studium Techniczno-Ekonomiczno-Środowiskowe z materiałami do decyzji o środowiskowych uwarunkowaniach dla przebiegwariantów pn.:
"Budowa drogi ekspresowej S10 na odc. od A1 do granicy województwa"

Stadium: **STUDIUM TECHNICZNO-EKONOMICZNO-ŚRODOWISKOWE**

Nazwa opracowania: **FAZA II**
TOM C – CZĘŚĆ TECHNICZNA - DROGOWA
C 8. CZĘŚĆ RYSUNKOWA

Branża: **DROGOWA**

Tytuł rysunku: **Plan sytuacyjny - wariant 1**

Skala: **1:5000**

NR ZIKOMENIE: 530_TP3_PB_W1-2_1_7
Data: 06.2025
NR RYS.: 2_1_7
NR REDAK.: 04