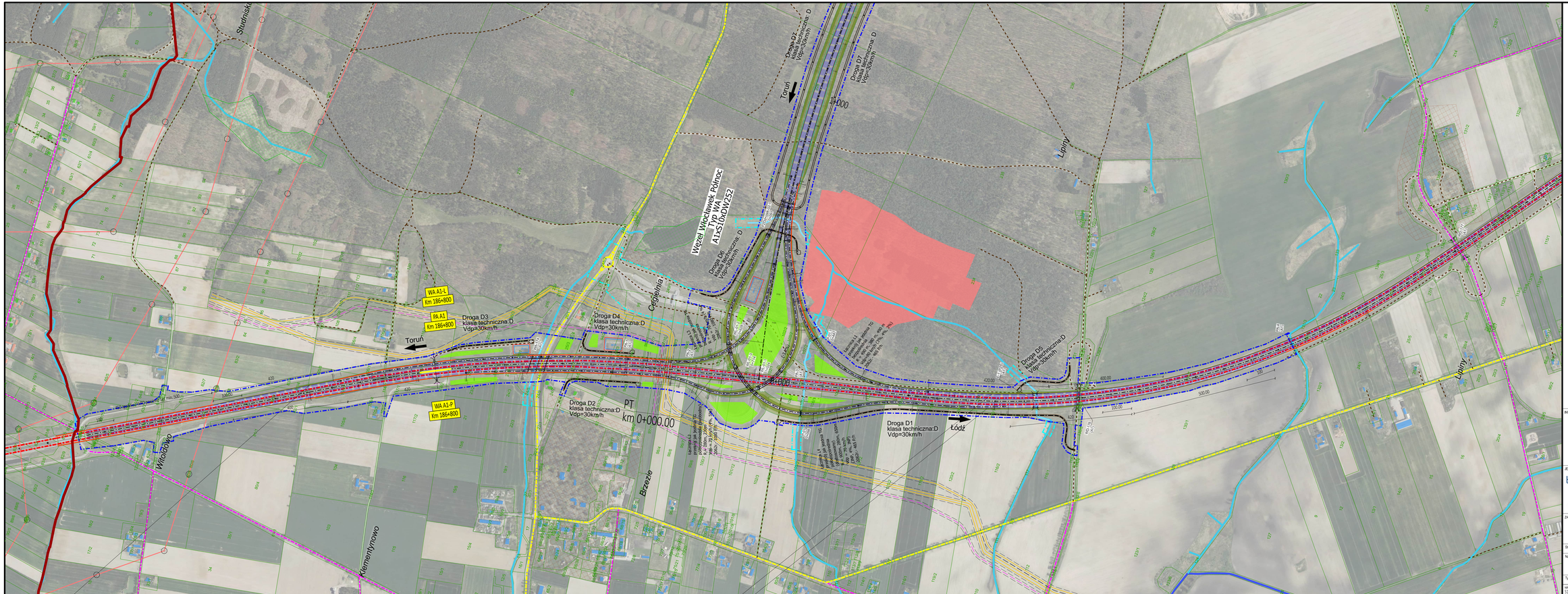

*Opracowanie wykonano przy użyciu danych geoprzestrzennych aktualnych na wrzesień 2024 r

INWESTOR:

GDDKiA

SKARB PAŃSTWA
Generalny Dyrektor Dróg Krajowych i Autostrad
reprezentowany przez:
Generalna Dyrekcja Dróg Krajowych i Autostrad
ODDZIAŁ W BYDGOSZCZY
ul. Fordońska 6
85-085 Bydgoszcz

JEDNOSTKA PROJEKTOWA:

tpf

databout

Lider Konsorcjum:
TPF Sp. z o. o.
ul. Postępu 14B,
02-676 Warszawa

Partner Konsorcjum:
Databout Sp. z o. o.
ul. Bitwy Warszawskiej 1920 r. 7
02-366 Warszawa

ZAMÓWIENIE:
Dokumentacja projektowa budowy drogi ekspresowej S10 i S50 A1 - Obwodnica Aglomeracji Warszawskiej z podziałem na części:
CZĘŚĆ I - Studium Techniczno-Ekonomiczno-Środowiskowe z materiałami do decyzji o środowiskowych uwarunkowaniach dla przedsięwzięcia pn.: "Budowa drogi ekspresowej S10 na odc. od A1 do granicy województwa"

Stadum: **STUDIUM TECHNICZNO-EKONOMICZNO-ŚRODOWISKOWE**

Nazwa opracowania:			Branża:
FAZA II **TOM C - CZĘŚĆ TECHNICZNA - DROGOWA** **C II. CZĘŚĆ RYSUNKOWA**			**DROGOWA**
Tytuł rysunku: **Plan sytuacyjny - wariant 2 - wariant wypita B**			SKALA: **1:5000**
NR DOKUMENTU: S10_STES_PS_W2-2_2_1B	DATA: 06.2025	NR RYS: 2_2_1B	NR REDAK.: 04